STIEBEL ELTRON

Fiche technique

LWE 40 TG-800

DÉCENTRALISÉ

RÉF. PRODUIT: 236663

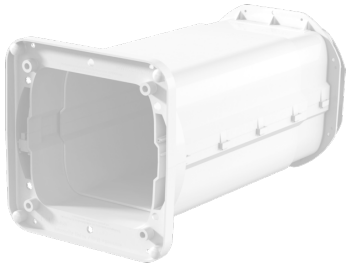

Les principales caractéristiques

Livré avec manchons de montage en polystyrène

Longueur maximale : 800 mm

Boîtier télescopique pour appareils de ventilation

LWE 40 TG-550
Réf. produit: 236662

STIEBEL ELTRON

Fiche technique

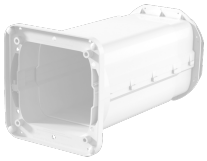

Type	LWE 40 TG-550	LWE 40 TG-800
Réf. à commander	236662	236663

Caractéristiques techniques

Longueur	550 mm	800 mm
Hauteur	200 mm	200 mm
Largeur	202 mm	202 mm
Matériau	Matériaux de synthèse	Matériaux de synthèse
Épaisseur de paroi	300 - 550 mm	550 - 800 mm

Hotline d'information gratuite:

Vous avez des questions? Nous vous aidons volontiers:
en appelant le numéro **0844 333 444**

Nos partenaires pro

Nos partenaires pro compétents sur site vous assistent pour toutes questions:
www.stiebel-eltron.ch/fr/page-d-accueil/entreprise/contact/service-externe.html

Consignes d'installation

L'installation d'appareils non prêts à brancher doit être effectuée par l'exploitant respectif du réseau ou par un professionnel agréé, qui vous aidera également pour l'obtention du consentement de l'exploitant respectif du réseau pour l'installation de l'appareil.