STIEBEL ELTRON

Fiche technique

LVS-LGG-Paris

SYSTÈME DE DISTRIBUTION D'AIR

RÉF. PRODUIT: 233292

Grille d'aération pour le système de distribution d'air LVS flexible pour montage au mur ou au plafond.

Les principales caractéristiques

Acier inoxydable brossé

Perforations design

Livré avec des clips de fixation en acier à ressort

LVS LG
Réf. produit: 223313

LVS LGD
Réf. produit: 227656

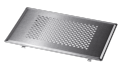

LVS LGE
Réf. produit: 223314

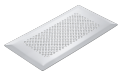

LVS-LGG-Rom
Réf. produit: 233290

LVS-LGW-Paris
Réf. produit: 233291

LVS-LGW-Rom
Réf. produit: 223315

STIEBEL ELTRON

Fiche technique

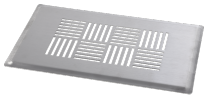

Type	LVS LG	LVS LGD	LVS LGE
Réf. à commander	223313	227656	223314

Caractéristiques techniques

Hauteur	4 mm	4 mm	4 mm
Largeur	180 mm	180 mm	180 mm
Profondeur	290 mm	290 mm	290 mm

STIEBEL ELTRON

Fiche technique

Type	LVS-LGG-Paris	LVS-LGG-Rom	LVS-LGW-Paris
Réf. à commander	233292	233290	233291

Caractéristiques techniques

Hauteur	5 mm	5 mm	5 mm
Largeur	180 mm	180 mm	180 mm
Profondeur	290 mm		290 mm

STIEBEL ELTRON

Fiche technique

Type	LVS-LGW-Rom
Réf. à commander	223315

Caractéristiques techniques

Hauteur	4 mm
Largeur	180 mm
Profondeur	290 mm

Hotline d'information gratuite:

Vous avez des questions? Nous vous aidons volontiers:
en appelant le numéro **0844 333 444**

Nos partenaires pro

Nos partenaires pro compétents sur site vous assistent pour toutes questions:
www.stiebel-eltron.ch/fr/page-d-accueil/entreprise/contact/service-externe.html

Consignes d'installation

L'installation d'appareils non prêts à brancher doit être effectuée par l'exploitant respectif du réseau ou par un professionnel agréé, qui vous aidera également pour l'obtention du consentement de l'exploitant respectif du réseau pour l'installation de l'appareil.