AWG 315 SR.2

ACCESSORI

COD. PRODOTTO: 205786

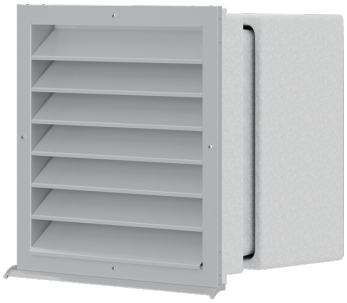

Le caratteristiche principali

- Passante a parete stabile anche per grandi spessori di parete
- Estendibile telescopicamente per un adattamento ottimale
- Passante a parete in EPS ad alta densità
- L'umidità presente viene scaricata attraverso angoli di sformo integrati
- La griglia antintemperie in alluminio verniciato argento si distingue per l'elevata protezione contro la corrosione
- Funzionamento silenzioso e comfort elevato grazie alla griglia antintemperie concepita in modo da ridurre la rumorosità e le perdite di carico
- La griglia di protezione impedisce l'ingresso ai piccoli animali
- Le tracce di colatura sulla facciata vengono evitate grazie all'ampio gocciolatoio sul telaio con protezione laterale

AWG 315 GL.2
Cod. prodotto: 205787

AWG 315 L.2
Cod. prodotto: 205788

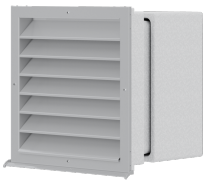

Tipo	AWG 315 GL.2	AWG 315 L.2	AWG 315 SR.2
Codice art.	205787	205788	205786

Dati tecnici

Altezza	440 mm	440 mm	440 mm
Larghezza	440 mm	440 mm	440 mm
Profondità	340 mm	340 mm	340 mm
Apertura di passaggio min.	450x450 mm	450x450 mm	450x450 mm
Spessore della parete	325 - 500 mm	325 - 500 mm	325 - 500 mm
Quantità aria max.	1300 m³/h	1300 m³/h	1300 m³/h
Colore	RAL 9006	Alluminio, anodizzato naturale	argento metallizzato

Hotline informativa gratuita

Avete domande? Saremo lieti di aiutarvi:
al numero telefonico **0844 333 444**

I nostri partner specializzati

I nostri referenti competenti vi aiuteranno sul posto per ogni esigenza:
www.stiebel-eltron.ch/it/pagina-iniziale/azienda/contatti/servizio-esterno.html

Avviso per l'installazione

L'installazione di dispositivi non pronti da collegare deve essere eseguita dal rispettivo gestore di rete o da una ditta specializzata specificamente registrata, che vi possa aiutare anche ad ottenere l'autorizzazione del rispettivo gestore di rete per l'installazione del dispositivo.