STIEBEL ELTRON

Scheda tecnica

LTM dezent Modbus RS 485 IF

DECENTRALIZZATO

COD. PRODOTTO: 237648

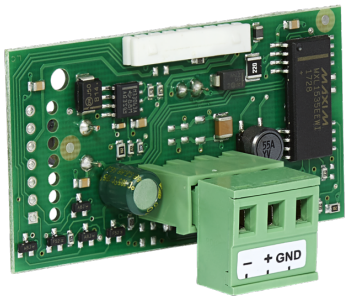

LTM dezent BACnet Web - Ethernet

Cod. prodotto: 237646

LTM dezent EB RS485

Cod. prodotto: 237643

LTM dezent LON IF

Cod. prodotto: 237647

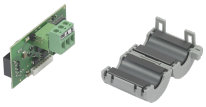

Tipo	LTM dezent BACnet Web - Ethernet	LTM dezent EB RS485	LTM dezent LON IF
Codice art.	237646	237643	237647

Dati tecnici

Larghezza	100 mm	100 mm	100 mm
Altezza	50 mm	50 mm	50 mm
Profondità	5 mm	5 mm	5 mm

STIEBEL ELTRON

Scheda tecnica

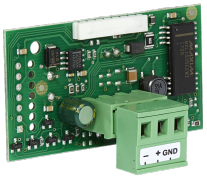

Tipo	LTM dezent Modbus RS 485 IF
Codice art.	237648

Dati tecnici

Larghezza	100 mm
Altezza	50 mm
Profondità	5 mm

Hotline informativa gratuita

Avete domande? Saremo lieti di aiutarvi:
al numero telefonico **0844 333 444**

I nostri partner specializzati

I nostri referenti competenti vi aiuteranno sul posto per ogni esigenza:
www.stiebel-eltron.ch/it/pagina-iniziale/azienda/contatti/servizio-esterno.html

Avviso per l'installazione

L'installazione di dispositivi non pronti da collegare deve essere eseguita dal rispettivo gestore di rete o da una ditta specializzata specificamente registrata, che vi possa aiutare anche ad ottenere l'autorizzazione del rispettivo gestore di rete per l'installazione del dispositivo.