STIEBEL ELTRON

Scheda tecnica

# LA 100 A

DECENTRALIZZATO

COD. PRODOTTO: 205771

**Trasformate ogni stanza in un'oasi di aria pura**

Quest'unità di ventilazione ha delle antenne molto sviluppate per l'aria pesante. Si tratta precisamente di un sensore, tramite il quale l'apparecchio decide quando è ora di arieggiare la stanza. Anche l'umidità e la temperatura hanno voce in capitolo sul ricambio dell'aria.

**Adattare in modo flessibile il ricambio di aria**

Per maggiore praticità, tutti i modelli sono dotati di un relè temporizzatore di accensione/spegnimento, e possono anche essere ampliati con un sensore di umidità, con cui l'utente stabilisce quando deve iniziare e terminare il rinnovo dell'aria. Una bella comodità quando capita di dover uscire di casa subito dopo aver fatto la doccia o aver cucinato. Al vostro rientro, troverete il grado di umidità ideale in casa.

**LA 100 U**
Cod. prodotto: 205772

**LA 100 UB**
Cod. prodotto: 205773

## Le caratteristiche principali

- Estrattore decentralizzato per locali con o senza finestre
- Impiego nei locali che necessitano di maggiore estrazione come bagno, cucina e WC
- Soluzione facile da installare per interventi di risanamento energetico
- Idoneità per la combinazione con le nostre unità di ventilazione decentralizzate
- Ventilatore EC energeticamente efficiente per un ridotto impatto acustico a fronte dell’elevata portata d’aria

Parte del set 1

| Tipo | LA 100 G-A | LA 100 G-U | LA 100 G-UB |
|---|---|---|---|
| | 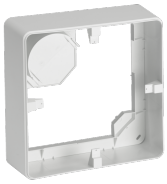 | | |
| Insieme di prodotti | LA 100 A | LA 100 U | LA 100 UB |

## Dati tecnici

| | | | |
|---|---|---|---|
| Altezza | 270 mm | 280 mm | 255 mm |
| Larghezza | 270 mm | 295 mm | 255 mm |
| Profondità | 136 mm | 74 mm | 85 mm |

Parte del set 2

| Tipo | LA 100 VE | LA 100 VE | LA 100 VE |
|---|---|---|---|
| Insieme di prodotti | LA 100 A | LA 100 U | LA 100 UB |

## Dati tecnici

| | | | |
|---|---|---|---|
| Potenza assorbita max. | 15,3 S | 15,3 S | 15,3 S |
| Connessione di alimentazione | 1/N 230 V 50 Hz | 1/N 230 V 50 Hz | 1/N 230 V 50 Hz |
| Altezza | 260 mm | 260 mm | 260 mm |
| Larghezza | 260 mm | 260 mm | 260 mm |
| Profondità | 50 mm | 50 mm | 50 mm |
| Portata aria | 20/30/40/50/60/100 m³/h | 20/30/40/50/60/100 m³/h | 20/30/40/50/60/100 m³/h |

**Hotline informativa gratuita**

Avete domande? Saremo lieti di aiutarvi:
al numero telefonico **0844 333 444**

**I nostri partner specializzati**

I nostri referenti competenti vi aiuteranno sul posto per ogni esigenza:
www.stiebel-eltron.ch/it/pagina-iniziale/azienda/contatti/servizio-esterno.html

**Avviso per l'installazione**

L'installazione di dispositivi non pronti da collegare deve essere eseguita dal rispettivo gestore di rete o da una ditta specializzata specificamente registrata, che vi possa aiutare anche ad ottenere l'autorizzazione del rispettivo gestore di rete per l'installazione del dispositivo.