STIEBEL ELTRON

Scheda tecnica

LWE 40 TG-800

DECENTRALIZZATO

COD. PRODOTTO: 236663

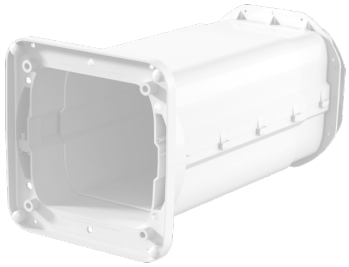

Le caratteristiche principali

Fornitura comprensiva di supporti di montaggio in polistirolo

Alloggiamento telescopico per unità di ventilazione

Lunghezza massima: 800 mm

LWE 40 TG-550
Cod. prodotto: 236662

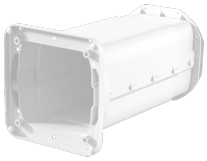

Tipo	LWE 40 TG-550	LWE 40 TG-800
Codice art.	236662	236663

Dati tecnici

Lunghezza	550 mm	800 mm
Altezza	200 mm	200 mm
Larghezza	202 mm	202 mm
Apertura di passaggio min.	Ø 200, 185x185 mm	Ø 200, 185x185 mm
Materiale	Plastica	Plastica
Spessore della parete	300 - 550 mm	550 - 800 mm

Hotline informativa gratuita

Avete domande? Saremo lieti di aiutarvi:
al numero telefonico **0844 333 444**

I nostri partner specializzati

I nostri referenti competenti vi aiuteranno sul posto per ogni esigenza:
www.stiebel-eltron.ch/it/pagina-iniziale/azienda/contatti/servizio-esterno.html

Avviso per l'installazione

L'installazione di dispositivi non pronti da collegare deve essere eseguita dal rispettivo gestore di rete o da una ditta specializzata specificamente registrata, che vi possa aiutare anche ad ottenere l'autorizzazione del rispettivo gestore di rete per l'installazione del dispositivo.