STIEBEL ELTRON

Scheda tecnica

LVE FG-R

SISTEMA DI DISTRIBUZIONE DELL'ARIA

COD. PRODOTTO: 231971

Le caratteristiche principali

Griglia passaggio aria di design per l'uscita a pavimento

Griglia passaggio aria di design per l'uscita a pavimento

Acciaio inox spazzolato

Telaio di montaggio verniciato grigio

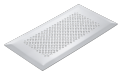

LVE FG-BW
Cod. prodotto: 231973

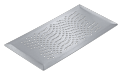

LVE FG-W
Cod. prodotto: 231969

STIEBEL ELTRON

Scheda tecnica

Tipo	LVE FG-BW	LVE FG-R	LVE FG-W
Codice art.	231973	231971	231969

Dati tecnici

Altezza	40 mm	40 mm	40 mm
Larghezza	180 mm	180 mm	180 mm
Profondità	340 mm	340 mm	340 mm

Hotline informativa gratuita

Avete domande? Saremo lieti di aiutarvi:
al numero telefonico **0844 333 444**

I nostri partner specializzati

I nostri referenti competenti vi aiuteranno sul posto per ogni esigenza:
www.stiebel-eltron.ch/it/pagina-iniziale/azienda/contatti/servizio-esterno.html

Avviso per l'installazione

L'installazione di dispositivi non pronti da collegare deve essere eseguita dal rispettivo gestore di rete o da una ditta specializzata specificamente registrata, che vi possa aiutare anche ad ottenere l'autorizzazione del rispettivo gestore di rete per l'installazione del dispositivo.